

#BPPT2020
SOLIDSMARTSPEED



MONITORING & EVALUASI PENGELOLAAN PERKANTORAN B2TKE 2020

03 Juni 2020

>>> www.b2tke.bppt.go.id <<<

OUTLINES

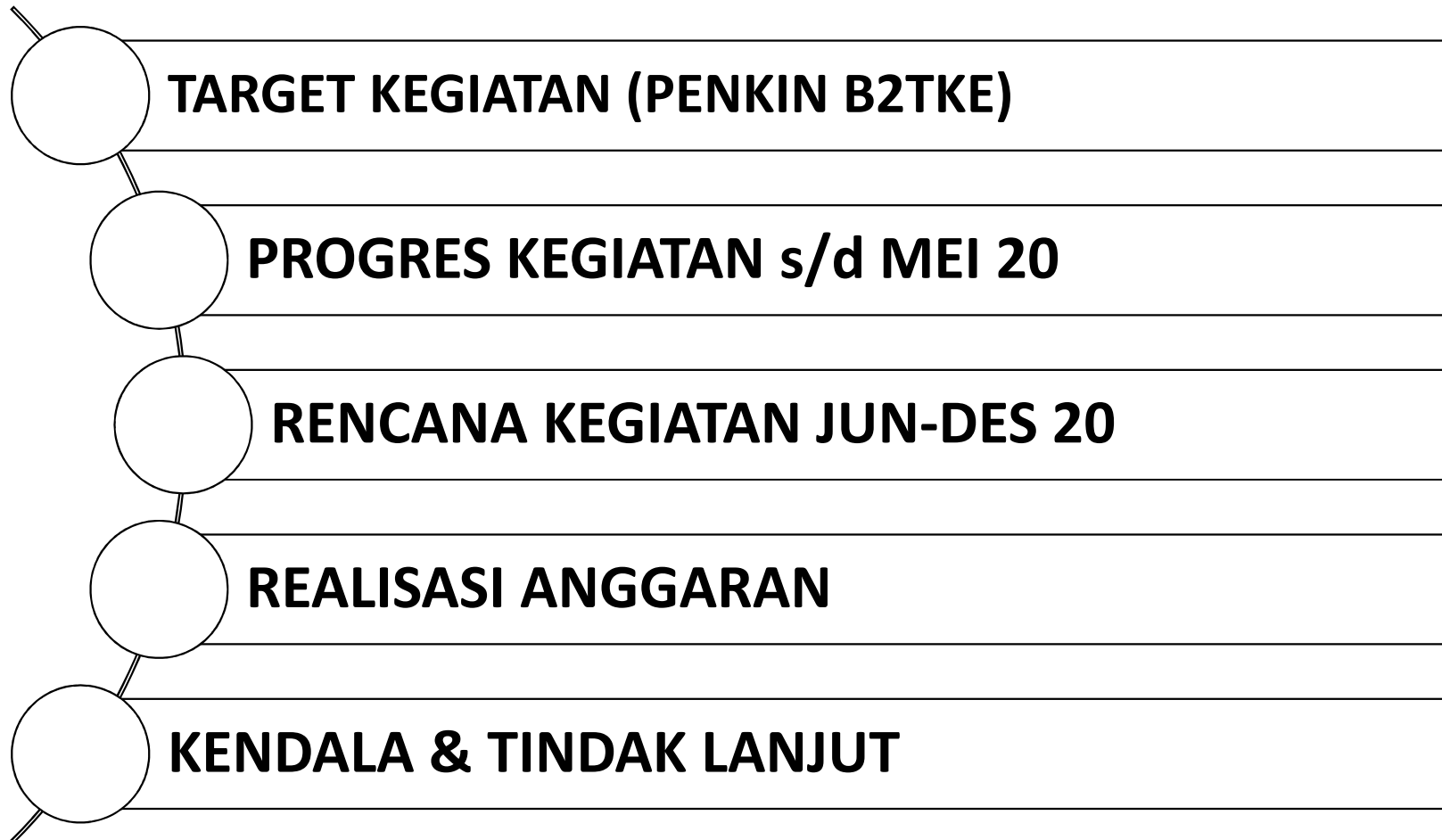

TARGET B2TKE 2020

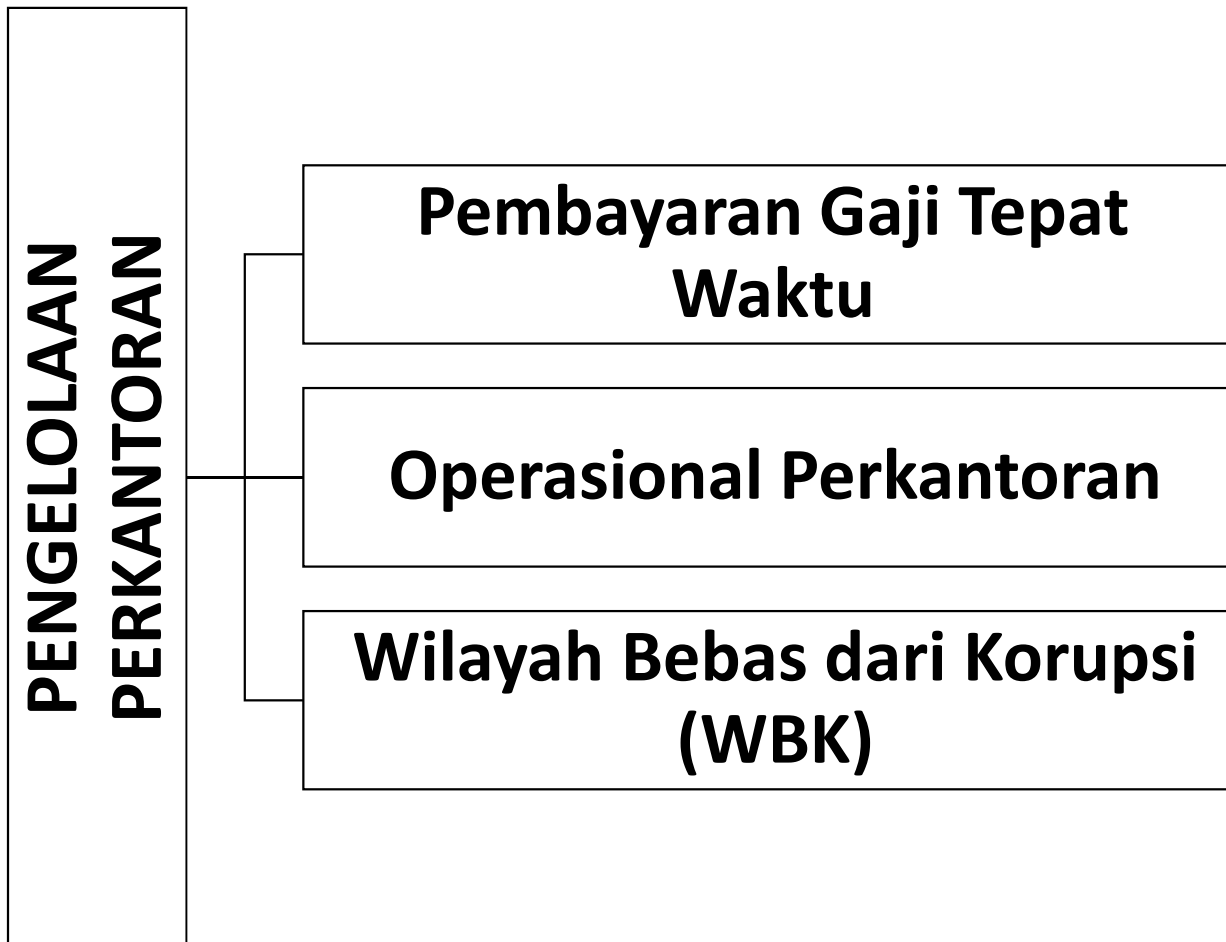

PROGRES KEGIATAN S/D MEI 20



TARGET	JANUARI	FEBRUARI	MARET	APRIL	MEI
Pembayaran Gaji	1 Jan 20	1 Feb 20	1 Mar 20	1 Apr 20	1 Mei 20 14 Mei 20
Operasional Perkantoran	<ul style="list-style-type: none"> • Pemeriksaan BPK • Sosialisasi program kerja B2TKE • Pembentukan Tim RB, SPIP, K3 	<ul style="list-style-type: none"> • Pemeriksaan BPK • Instalasi air panas dengan SWH 	<ul style="list-style-type: none"> • Pemeriksaan BPK • Pencegahan Covid-19: MCU, Thermal scanner, Penyemprotan disinfektan, hand sanitizer, Vitamin & APD • Monev Keg TW I 	<ul style="list-style-type: none"> • Pemeriksaan BPK • Penanganan Covid-19 	<ul style="list-style-type: none"> • Pemeriksaan BPK • Penanganan Covid-19 • Survei Kepuasan Pegawai (IKP)

PROGRES KEGIATAN S/D MEI 20



TARGET	JANUARI	FEBRUARI	MARET	APRIL	MEI
WBK	<ul style="list-style-type: none"> • Pembentukan Tim ZI • Evaluasi hasil WBK 2019: 73.95, Target 2020: 82 • Dokumen Rencana Kerja ZI Menuju WBK 2020 	<ul style="list-style-type: none"> • Pembentukan Agen Perubahan • Sosialisasi program ZI menuju WBK ke pegawai B2TKE 	<ul style="list-style-type: none"> • Sosialisasi penggunaan e-office (km BPPT) • Penyusunan Laporan Akuntabilitas Kinerja • Survey persepsi korupsi 	<ul style="list-style-type: none"> • Monitoring pelaksanaan ZI • Penyiapan dokumen ZI 	<ul style="list-style-type: none"> • Penyiapan dokumen ZI • Monitoring dan evaluasi dokumen ZI

Membangun Iklim Kerja yang Lebih Kondusif

- Fasilitas Mandi Air Panas
- Fasilitas Kebugaran
- Ruang Observasi
- Ruang laktasi
- Mulai perbaikan Pos Satpam



PERTIMBANGAN PEGAWAI YANG MASUK KERJA

- Kebutuhan Kegiatan
- Umur
- Jarak Rumah - B2TKE
- Ketersediaan Transportasi (BPPT, pribadi)



Yang harus dipastikan sebelum memasuki **Normal Baru**

- A. Kesiapan tempat kerja
- B. Kesiapan staf
- C. Kesiapan transportasi
- D. Kesiapan Gugus Tugas

A. Kesiapan tempat kerja

- Perlu perhitungan jarak dan peta posisi duduk staf
- Sirkulasi udara (utk memperkirakan perlu tidaknya diberi kipas angin atau dibukanya jendela2)
- Ketersediaan hand sanitizer
- Ketersediaan Ruang Observasi (apabila ada indikasi ODP)

B. Kesiapan staf

- Pengisian self-assessment sebelum hari pertama masuk kerja pasca WFH
- Pemastian kondisi tubuh sebelum berangkat ke kantor, setiap hari
- Pemetaan tingkat risiko (dari sisi usia, komorbid dan imunitas)
- Peta status zona domisili seluruh staf dan penghitungan risikonya

C. Kesiapan transportasi

- Pemetaan domisili dan moda transportasi
- Pengaturan pergerakan dan transportasi pegawai yang aman

D. Kesiapan Gugus Tugas (BPPT, dan Unit Kerja jika ada) terhadap berbagai risiko (*Risk Management*)

- RS rujukan
- Covid test
- Ambulans
- dll

PENANGANAN COVID-19

Kenali Wabah Virus

Gejala: Demam Tinggi, Batuk, Nyeri Tenggorokan, Pilek

Penyebaran: Udara (Droplet), Kontak Fisik, Sentuhan dan Bersin, Kontak Lisan

Pencegahan: Tidak Bersin ke Seseorang, Hindari Bersin ke Seseorang, Hindari Kontak Fisik dan Bersin, Hindari Bersin ke Seseorang



Penyemprotan disinfektan mandiri



Pemindaian temperatur



Pemeriksaan kesehatan seluruh staf

TARGET WBK 2020

NO	INDIKATOR KINERJA	BOTOT	2019	Target 2020
A	KOMPONEN PENGUNGKIT	60	35.67	43.5
1	Manajemen Perubahan	5	2.89	4.0
2	Penataan Tata Laksana	5	3.09	4.0
3	Penataan Sistem Manajemen SDM	15	8.75	10.0
4	Penguatan akuntabilitas	10	9.41	9.5
5	Penguatan pengawasan	15	2.70	7.0
6	Peningkatan kualitas pelayanan publik	10	8.84	9.0
B	KOMPONEN HASIL	40	38.28	38.5
1	Terwujudnya pemerintahan yang bersih dan bebas KKN	20	18.28	18.5
2	Kualitas pelayanan publik	20	20.00	20.0
	TOTAL (A+B)	100	73.95	82.0

Fokus perbaikan

WBK B2TKE 2020



NO	REKOR LAJAK	WAKTU	2020	2021
A	KEAMPUNAN PENCAPAIAN	60	81,87	88,3
1	Manajemen Perubahan	5	2,89	4,8
2	Penataan Tata Laksana	5	3,09	6,8
3	Peningkatan Kualitas Pelayanan Publik	28	8,15	10,0
4	Penguatan Pengawasan	30	9,41	9,8
5	Penguatan Akuntabilitas Kinerja	25	3,79	7,8
6	Peningkatan Kualitas Pelayanan Publik	30	8,54	8,8
B	KOMPONEN AKSI	40	38,28	30,3
1	Tanggungjawab dan Akuntabilitas yang Berbasis Air Bersih dan Energi	20	18,28	18,3
2	Kualitas pelayanan publik	20	20,00	20,0
	TOTAL (A+B)	100	71,98	88,3



Keterlibatan Pimpinan

- Penyusunan Renstra & Penkin B2TKE dipimpin o/ Kepala B2TKE
- Sosialisasi Renstra & Penkin ke Pegawai B2TKE

Pengelolaan Akuntabilitas Kinerja

- Penyusunan Renstra (Rencana Startegis), RKT (Rencana Kerja Tahunan), Penkin (Perjanjian Kinerja), RAPK (Rencana Aksi Perjanjian Kinerja), Rencana Triwulan, LKIP (Laporan Kinerja Instansi Pemerintahan) tepat waktu
- Indikator Kinerja telah SMART (Specific, Measurable, Achievable, Relevant, Time Bond)

Pelaporan Akuntabilitas Kinerja dengan Aplikasi berbasis Elektronik

- Smart Kemenkeu (Sistem Monitoring & Evaluasi Kinerja Terpadu Kementerian Keuangan) - tiap bulan
- E-Monev (Monitoring & Evaluasi Electronic) Bappenas (tiap bulan)
- Sispekin BPPT – Sistem Informasi Perencanaan & Evaluasi Kinerja (Laporan Triwulan & LKIP Triwulan – per 3 bln, LKIP tahunan – satu thn)

RENCANA KEGIATAN S/D DES 20

TARGET	JUN	JUL	AUG	SEP	OKT	NOV	DES
Pembayaran Gaji	1 Jun 20 15 Jun 20	1 Jul 20	1 Aug 20	1 Sep 20	1 Okt 20	1 Nov 20	1 Des 20
Operasional Perkantoran	<ul style="list-style-type: none"> • Penanganan Covid-19 • Renovasi ruang observasi • Penyesuaian ruangan kerja New Normal • Renovasi pos satpam belakang • Monev Keg TW II 	<ul style="list-style-type: none"> • Penanganan Covid-19 • Upgrade Ruang Menyusui • Pembuatan tempat parkir roda dua • Kalibrasi LKPMF • Tindaklanjut temuan BPK 	<ul style="list-style-type: none"> • Penanganan Covid-19 • Kalibrasi spyer (LPKSF) dan LKE • Kalibrasi permata, LPE • Tindaklanjut temuan BPK 	<ul style="list-style-type: none"> • Penanganan Covid-19 • Perawatan gedung dan lab • Surveilen KAN ISO 17025 • Monev kegiatan TW III 	<ul style="list-style-type: none"> • Penanganan Covid-19 • Perawatan gedung dan lab • Pemeliharaan kendaraan • Monitoring SPIP 	<ul style="list-style-type: none"> • Penanganan Covid-19 • Perawatan gedung dan lab • Monev Kegiatan TW IV 	<ul style="list-style-type: none"> • Penanganan Covid-19 • Perawatan gedung dan lab • Laporan Akhir Tahun • Penyusunan LKIP
WBK	<i>Assessment</i> WBK oleh Inspektorat	<i>Assessment</i> WBK oleh MenpanRB	Hasil <i>Assessment</i> WBK	Tindak lanjut hasil <i>assessment</i>	Penguatan komponen pengungkit	Survey persepsi korupsi	Monitoring dan evaluasi ZI

REALISASI ANGGARAN



KOMPONEN		PAGU	REALISASI S/D MEI 2020	JUN	JUL	AUG	SEP
(1)		(2)	(3)	(4)	(5)	(6)	(7)
001	BELANJA PEGAWAI	13,664,357,000	5,463,610,266	1,800,000,000	900,000,000	900,000,000	900,000,000
002	BELANJA BARANG	4,176,000,000	1,343,459,348	390,000,000	410,000,000	800,000,000	330,000,000
005	BELANJA BARANG	4,176,000,000	1,343,459,348	390,000,000	410,000,000	800,000,000	330,000,000

KOMPONEN		PAGU	REALISASI S/D MEI 2020	OCT	NOV	DES	TOTAL	SALDO
(1)		(2)	(3)	(8)	(9)	(10)	(11) (3 s/d 10)	(12) (2-11)
001	BELANJA PEGAWAI	13,664,357,000	5,463,610,266	900,000,000	900,000,000	900,000,000	12,663,610,266	1,000,746,734
002	BELANJA BARANG	4,176,000,000	1,343,459,348	300,000,000	300,000,000	300,000,000	4,173,459,348	2,540,652

PENGELUARAN RUTIN B2TKE

NO	URAIAN	VOL	SATUAN	TOTAL	
1	Gaji Honorer	30	Orang	2,500,000	75,000,000
2	Pembayaran Tagihan Listrik	1	Unit	50,000,000	50,000,000
3	Pembayaran Telepon	1	Unit	4,500,000	4,500,000
5	Tagihan Internet	1	Unit	1,500,000	1,500,000
6	BBM kendaraan operasional	10	Mobil	1,200,000	12,000,000
7	E-toll kendaraan operasional	4	Unit	500,000	2,000,000
8	Alat Tulis Kantor & Tinta printer	1	Pkt	5,000,000	5,000,000
TOTAL PENGELUARAN PER BULAN					150,000,000

PENGELUARAN TENTATIF

- ✓ Kalibrasi peralatan lab
- ✓ Perbaikan gedung
- ✓ Perbaikan peralatan lab
- ✓ Perbaikan kendaraan
- ✓ Perbaikan komputer
- ✓ Rapat koordinasi
- ✓ Perjalanan dinas
- ✓ Kebutuhan lainnya

KENDALA DAN TINDAK LANJUT

INDIKATOR KINERJA	KENDALA	TINDAK LANJUT YANG DIPERLUKAN
1	2	3
Pembayaran Gaji	Tidak ada kendala	---
Operasional Perkantoran	Area kerja bertambah namun biaya untuk perawatan tidak ada penambahan (PLTP, Baron, Smartgrid)	Perlu dipertimbangkan untuk perawatan asset PLTP, Baron TP dan Smartgrid
WBK	Monitoring dan evaluasi terkait WBK terkadang tidak terdokumentasi dengan baik	Memperbaiki dokumen terkait WBK maupun RB

#BPPT2020
SOLIDSMARTSPEED

BPPT
BALAI BESAR
TEKNOLOGI KONVERSI ENERGI

INDVASI
ENERGI
UNTUK
INDONESIA

THANK YOU

>>> www.b2tke.bppt.go.id <<<